PRODUKTBLATT - SPIELKOMBINATION THEODORE 25

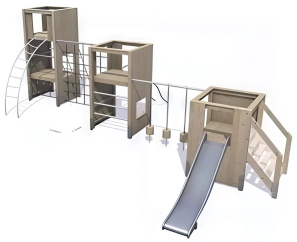

BESCHREIBUNG

Drei von Architekten für den öffentlichen Raum entworfene Spiel- und Klettertürme aus Holz in schlichtem, klarem nordischem Design.
Spielgeräte: Klettergriffe, Treppe, Bogenleiter, Rutschstangen, Feuerwehrstange, Kletternetze, Balancierblöcke und Rutsche.

MATERIALIEN

- Lärche
- Seil
- Edelstahl

PRODUKTEIGENSCHAFTEN

PRODUKTFAMILIE : Spiele & Multi-Aktivitätsstrukturen
HERSTELLER : ELVERDAL
MATERIAL : Lärche Seil Edelstahl
MINDESTALTER : 3 Jahre
HÖCHSTALTER : 12 Jahre
EINSATZBEREICH : Natürlich
AKTIVITÄT : Fantasieren / Erfinden Gemeinsam spielen / teilen Balancieren Überqueren Rutschen Klettern
NORMEN : EN 1176

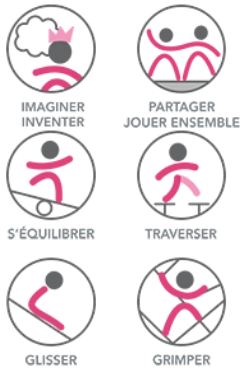

SPIELPLÄTZE & SPIELRÄUME

MULTIFUNKTIONS-SPIELGERÄTE

ART.-NR. : ORG4525BY
ELVERDAL

Propriété Pro Urba © Tous droits réservés

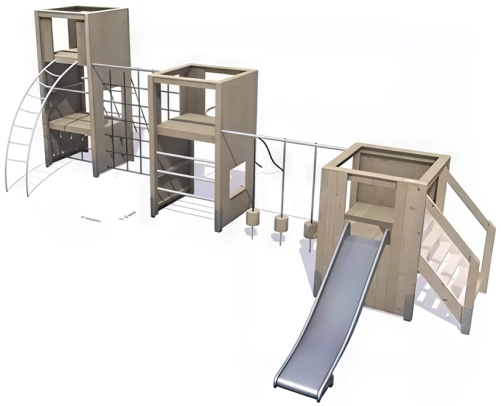

SPIELPLÄTZE & SPIELRÄUME

MULTIFUNKTIONS-SPIELGERÄTE

ART.-NR. : ORG4525BY

ELVERDAL

Datum der Veröffentlichung des Datensatzes: 17.06.2026 18:30:55

Web-Produktseite : ORG4525BY

Propriété Pro Urba © Tous droits réservés