



BESCHREIBUNG

Der Konferenztisch wird durch den kleineren rechteckigen Tisch, die kleineren runden Tische und den Stehtisch ergänzt. Für nahezu jede Art von Außenbereich und jede Bestuhlung gibt es einen passenden PARCO-Tisch. Jeder der Tische kann durch Bänke, Stühle und Sessel aus dem PARCO-Möbelsortiment ergänzt werden, die sich leicht zu einer Vielzahl einzigartiger Sitzkombinationen zusammenstellen lassen.

Materialien:

- Gestell: pulverbeschichteter verzinkter Stahl. Standardfarben: RAL1023 / RAL2001 / RAL6025 / RAL7022 und RAL9006.
- Tischplatte: Lamellen aus geölter Eiche.

Weitere verfügbare Holzarten: lackierte Buche, Jatoba und Eiche mit SiOO:X-Behandlung.

Auch als Version mit Ablage erhältlich.

MATERIALIEN

- Eiche
- Lackierter verzinkter Stahl

PRODUKTEIGENSCHAFTEN

PRODUKTFAMILIE : Stadttische

HERSTELLER : NOLA

MATERIAL : Eiche Lackierter verzinkter Stahl

DESIGNER : BROBERG & RIDDERSTRALE

EINSATZBEREICH : Urban Natürlich

NORMEN : NORDIC SWAN Ecolabel BYGGVARUBEDÖMNING-Zertifizierung

SUNDAHUS-Zertifizierung

STADTMOBILIAR

STADTTISCHE

ART.-NR. : Ö19-16MCE

NOLA



STADTMOBILIAR

STADTTISCHE

ART.-NR. : Ö19-16MCE

NOLA

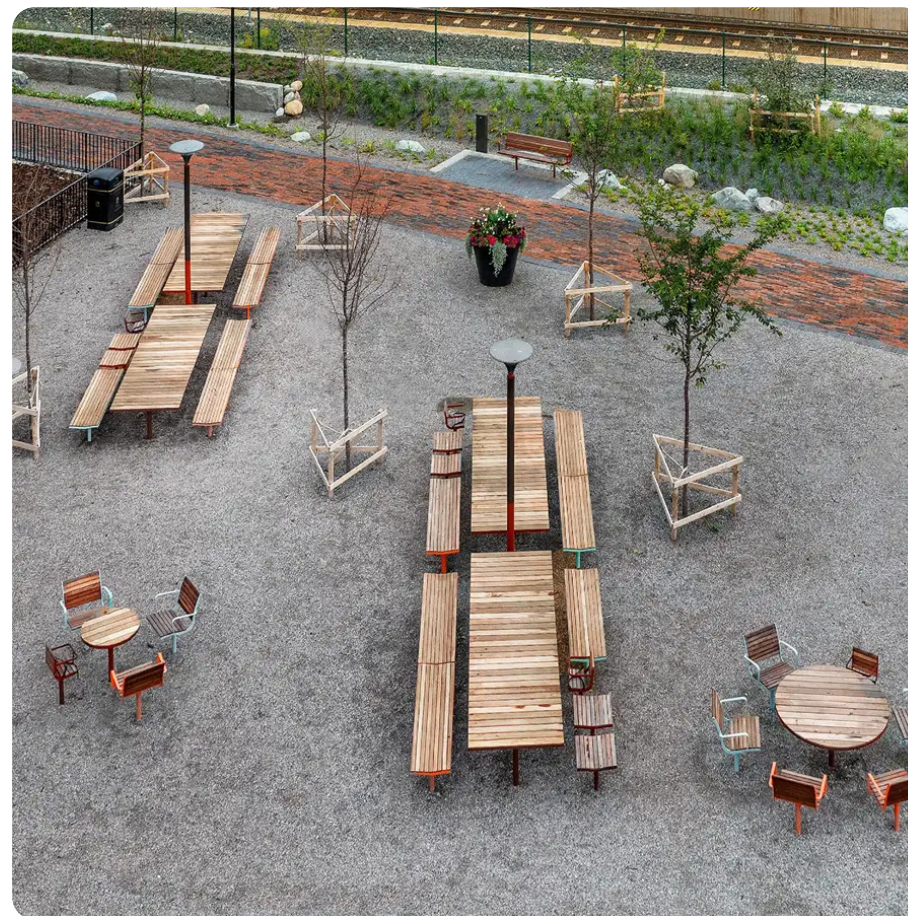

Datum der Veröffentlichung des Datensatzes: 12.05.2026 03:28:50

Web-Produktseite : [Ö19-16MCE](#)

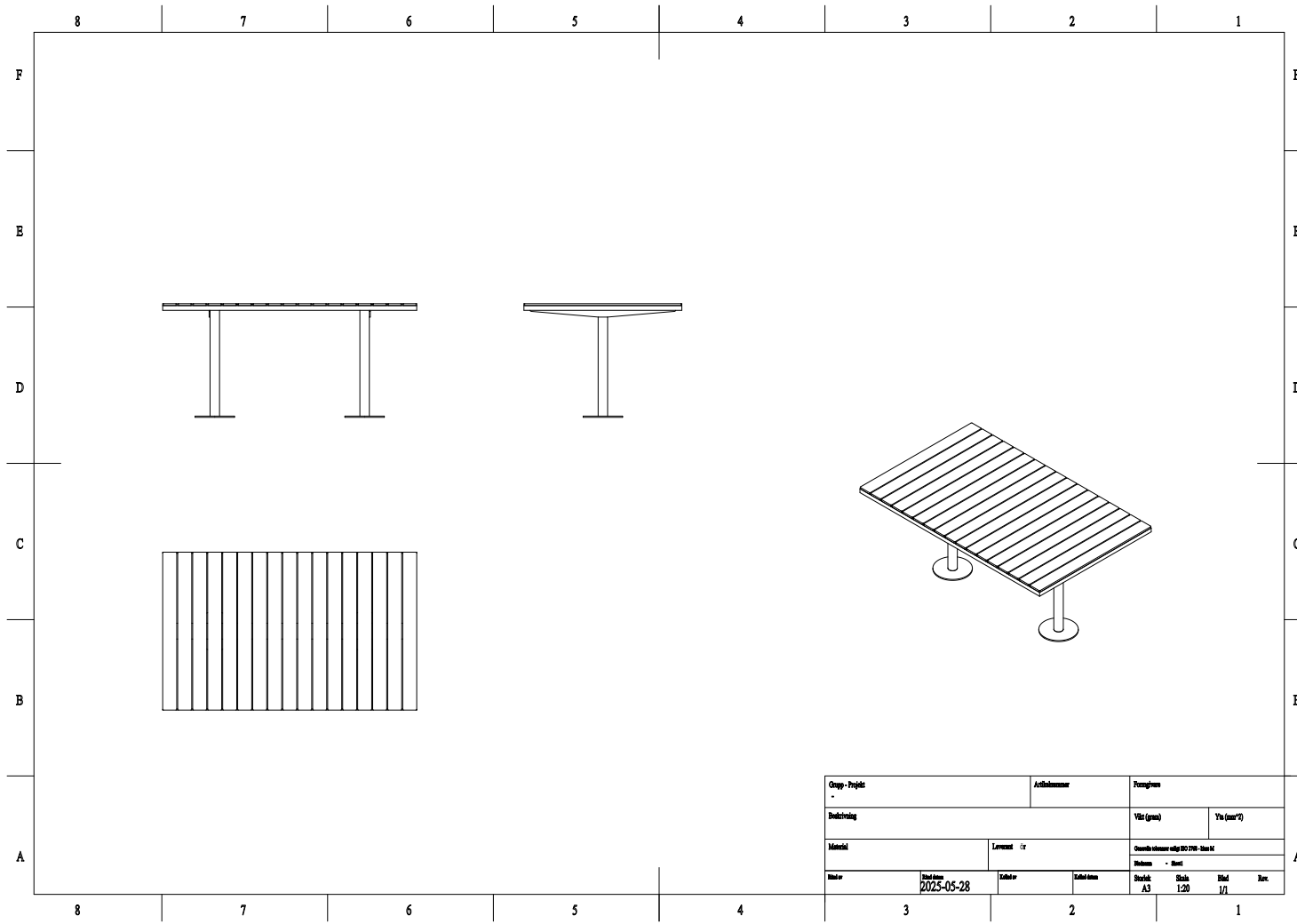

Objekt - Projekt		Anlagenname		Programm			
-				Viel (gen)		Viel (anzahl)	
Beschreibung		Lernzeit (hr)		Geometrische Maßstab 1:20 - Blatt 1/1			
Menge				Blatt - Blatt			
Datum		Blatt		Blatt		Blatt	
2025-05-28		A3		1:20		1/1	